

## 5.4 BIB6XX – BIBLIOGRAFIJE USTANOV/ORGANIZACIJ

V tej skupini izpisov pripravimo bibliografijo celotne ustanove ali samo posameznega oddelka, kadar imajo znotraj ustanove tudi posamezne enote svojo šifro ustanove.

Bibliografija ustanove se izpisuje iz lokalne baze podatkov. V izpis se uvrščajo tudi podatki iz baze podatkov za retrospektivo serijskih publikacij CORES (za podrobnosti glej *COMARC/B, Dodatek F.3*).

Osnovni kriterij za uvrstitev bibliografske enote v bibliografijo ustanove je šifra ustanove/organizacije, ki jo mora vsebovati vsaj eno izmed podpolj 70X8 ali 71X8. Po potrebi lahko v ta nabor zapisov dodamo ali iz njega izločimo posamezne enote tako, da pri parametrih *SELECT* in dodatna izločitev enot navedemo dodatne omejitve ali razširitve (gl. poglavje *5.4.1 Opis parametrov*).

V bibliografijo ustanove se ne uvrščajo:

- separati (v podpolju 105b je vpisana koda 8),
- zapisi, označeni za brisanje (v podpolju 001a je vpisana koda d).

Ime izpisne datoteke je sestavljeno iz standardnega dela, ki mu je dodana šifra ustanove, za katero smo oblikovali bibliografijo (npr. BIB601\_3-207.LST).

Na prvi strani bibliografije ustanove se izpiše naziv ustanove v obliki, ki je navedena v šifrantu za podpolje 70X8/71X8 ter naslov bibliografije:

```
Bibliografija ustanove za obdobje <leto1-leto2>  
ali  
Bibliografija ustanove za leto <leto1>
```

Posamezna stran izpisa vsebuje glavo in nogo. V glavi se izpiše šifra ustanove in naslov. V nogi je na desni strani paginacija, pred pagino je datum izpisa. Na levi strani pa je naveden vir – lokalna baza podatkov, iz katere oblikujemo bibliografijo.

**IZBIRA IZPISA**

Skupina BIB6XX vsebuje en izpis:

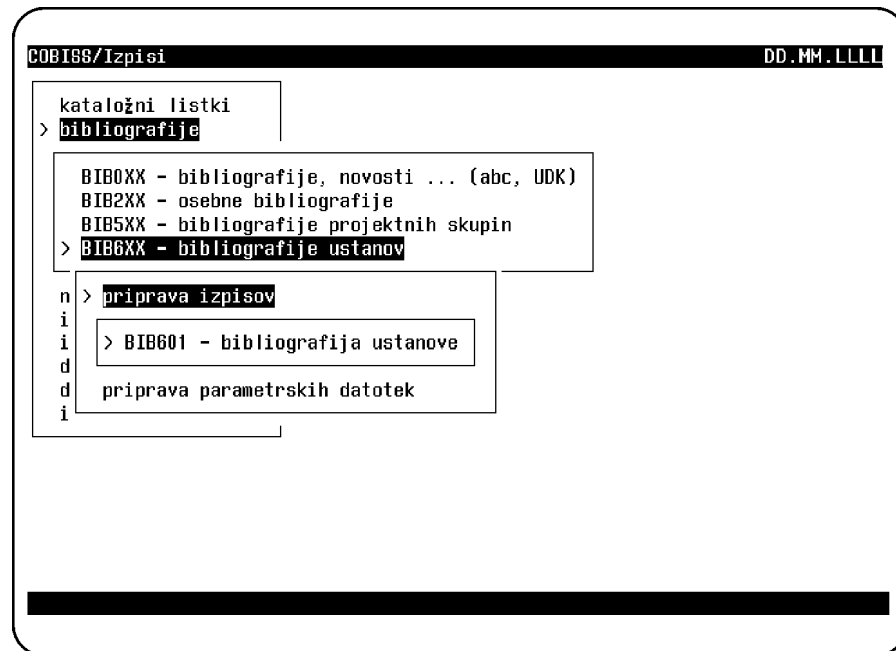

Slika 5.4 - 1: Izbira izpisa BIB6XX

## 5.4.1 Opis parametrov

Po izbiri postopka vnesemo vrednost parametrov, od katerih je odvisna vsebina in oblika izpisa.

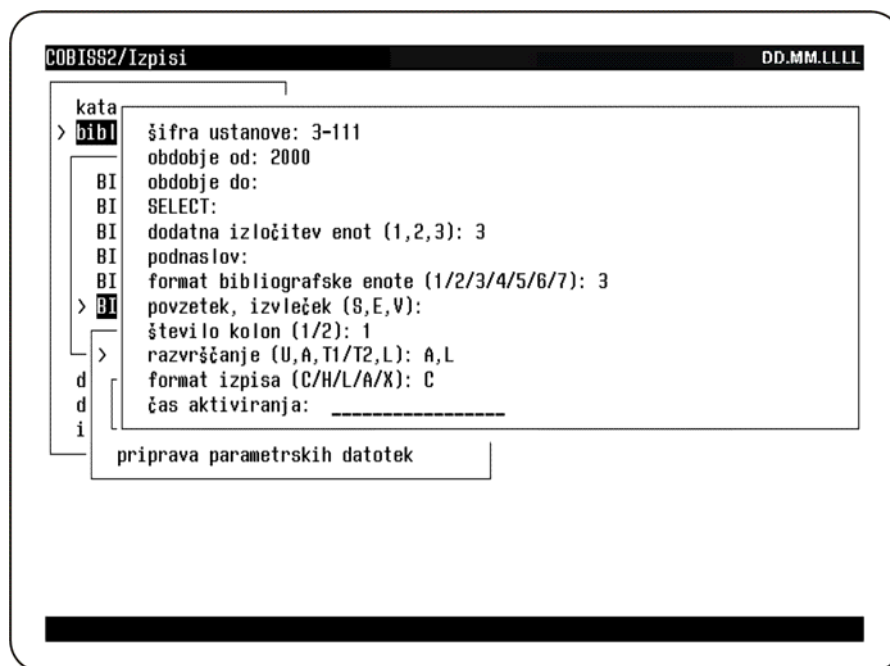

Slika 5.4 - 2: Parametri za BIB6XX

Vsi parametri razen šifra ustanove in razvrščanje so enaki kot pri osebnih bibliografijah (gl. poglavje 5.2.1 *Opis parametrov*).

### Šifra ustanove

Vnesemo šifro ustanove, za katero pripravljamo bibliografijo. Šifro ustanove dodeli knjižnični informacijski servis na zahtevo knjižnice (podpolje 70X8).

Kadar pripravljamo bibliografijo za več oddelkov znotraj ustanove hkrati, vnesemo le koren šifre ustanove (okrajšavo označimo z zvezdico).



Primer:

šifra ustanove: 1-006  
šifra ustanove: 2-207\*

**Razvrščanje (U, A, T1/T2, L)**

Bibliografske enote lahko uredimo s poljubno kombinacijo in številom parametrov:

- *"U" – ustanova*
- *"A" – avtor*
- *"T1" – tipologija dokumentov/del*  
Vrstni red: članki, monografije, izvedena dela, sekundarno avtorstvo, serijske publikacije
- *"T2" – tipologija dokumentov/del*  
Vrstni red: monografije, članki, izvedena dela, sekundarno avtorstvo, serijske publikacije
- *"L" – leto izida*

Parameter *U* je smiselno izbrati le takrat, ko pripravljamo skupno bibliografijo za več ustanov ali več oddelkov znotraj ene ustanove (v tem primeru mora imeti vsak oddelek svojo šifro).

Vnos parametra ni obvezen, privzeta vrednost je *T1, L*. Če parametra ne vnesemo, se bibliografske enote razvrstijo po abecedi avtorjev in naslovu enote.

---

## 5.4.2 BIB601 – bibliografija ustanove

Na naslednji strani je prikazana prva stran izpisa bibliografije ustanove z naslednjimi parametri:

- šifra ustanove: 3-207\*
- obdobje od: 1999
- obdobje do: 1999
- SELECT: not TD=2.1\*
- dodatna izločitev enot (1, 2, 3):
- podnaslov:
- format bibliografske enote (1/2/3): 1
- povzetek, izvleček (S, E, V):
- število kolon (1/2): 2
- razvrščanje (U, A, T1/T2, L): U,A,T2,L
- format izpisa (C/H/L/A/X): C

3-207\*

Bibliografija za leto 1999

**Univerza v Mariboru, Pedagoška fakulteta**  
**Bibliografija ustanove za leto 1999**

**Univerza v Mariboru, Pedagoška fakulteta, Oddelek za anglistiko in amerikanistiko**

**Slavko Cvetek**

**MONOGRAFIJE IN DRUGA ZAKLJUČENA DELA**

**2.03 Univerzitetni učbenik**

1. CVETEK, Slavko. *Introduction to English language teaching*. 2. izd. Maribor: Pedagoška fakulteta, 1999. 187 str., ilustr. [COBISS.SI-ID 44204289]

·  
·  
·

**ČLANKI IN SESTAVKI**

**1.12 Objavljeni povzetek predavanja na znanstveni konferenci**

2. CVETEK, Slavko. Profesionalnost v profesijo profesorjev. V: KRAMAR, Martin (ur.), DUH, Matjaž (ur.). *Didaktični in metodični vidiki nadaljnjega razvoja izobraževanja : knjiga povzetkov*. Maribor: Pedagoška fakulteta, Oddelek za pedagogiko, psihologijo in didaktiko, 1999, f. 23-24. [COBISS.SI-ID 9147144]

**Michelle Gadpaille**

**ČLANKI IN SESTAVKI**

**1.08 Objavljeno predavanje na znanstveni konferenci**

3. GADPAILLE, Michelle. Metaphorical levels in Margaret Atwood's *Alias Grace*. V: JAKABFI, Anna (ur.). *2nd Canadian Studies Conference in Central Europe*, Budapest, 1999. *Canada and the millennium : proceedings of the 2nd Canadian Studies Conference in Central Europe : a selection*. Budapest: Loránd Eötvös University: Hungarian Canadianists' Association, 1999, str. 183-190. [COBISS.SI-ID 9222920]

**1.16 Poglavlje ali samostojni sestavek v znanstveni knjigi**

4. GADPAILLE, Michelle. Visual metatropes in novels by Margaret Atwood and E. Annie Proulx. V: KETEMANN, Bernhard (ur.), MARKO, Georg (ur.). *Crossing borders : interdisciplinary intercultural interaction*, (Buchreihe zu den Arbeiten aus Anglistik und Amerikanistik, Bd 15). Tübingen: G. Narr, cop. 1999, str. [221]-230. [COBISS.SI-ID 9096200]

·  
·  
·

**SEKUNDARNO AVTORSTVO**

**4.02 Mentor**

**Diplomska dela**

5. BELA, Tanja. *The portrait of an artist in William Somerset Maugham's novels The moon and sixpence and Cakes and ale : diplomsko delo*, (Pedagoška fakulteta, Maribor, Anglistika). Maribor: [T. Bela], 1999. 67 f. [COBISS.SI-ID 8634632]

6. BERLIČ-FERLINC, Margit. *The Jamesian heroine: from Daisy to Isabel : diplomsko delo*,

Vir: lokalna baza podatkov COBISS.SI/PEFMB

12. 06. 2002 1

Slika 5.4 - 3: Izpis BIB601