

Kooperativni online bibliografski sistem in servisi

POM - Pomoč uporabnikom

***Navodila za namestitev čitalnika
Datalogic Skorpio v operacijskem
sistemu Windows 7 in novejših***

POM-NA-SI-42, V4.0

Institut informacijskih znanosti, Maribor, Slovenija

© IZUM, 2016

COBISS, COMARC, COBIB, COLIB, IZUM so zaščitene znamke v lasti javnega zavoda IZUM.

KAZALO VSEBINE

1	Uvod	1
2	Kreiranje mape Inventura	1
3	Čarovnik za nameščanje nove strojne opreme	1
4	Povezovanje in sinhronizacija čitalnika z računalnikom	3

1 Uvod

V dokumentu je opisan postopek namestitve čitalnika Datalogic Skorpio za potrebe izvajanja inventure v programski opremi COBISS3 v operacijskem sistemu Windows 7 in novejših.

2 Kreiranje mape Inventura

Na lokalnem računalniku, kjer izvajamo inventuro, najprej na disku C kreiramo mapo **Inventura**, v katero se bodo shranjevale datoteke z odčitki. Mape **C:/inventura/check_data**, **C:/inventura/original_data** in **C:/inventura/history** se kreirajo samodejno ob prenosu odčitkov iz čitalnika, mapo **C:/inventura/uncheck_data** pa kreiramo sami.

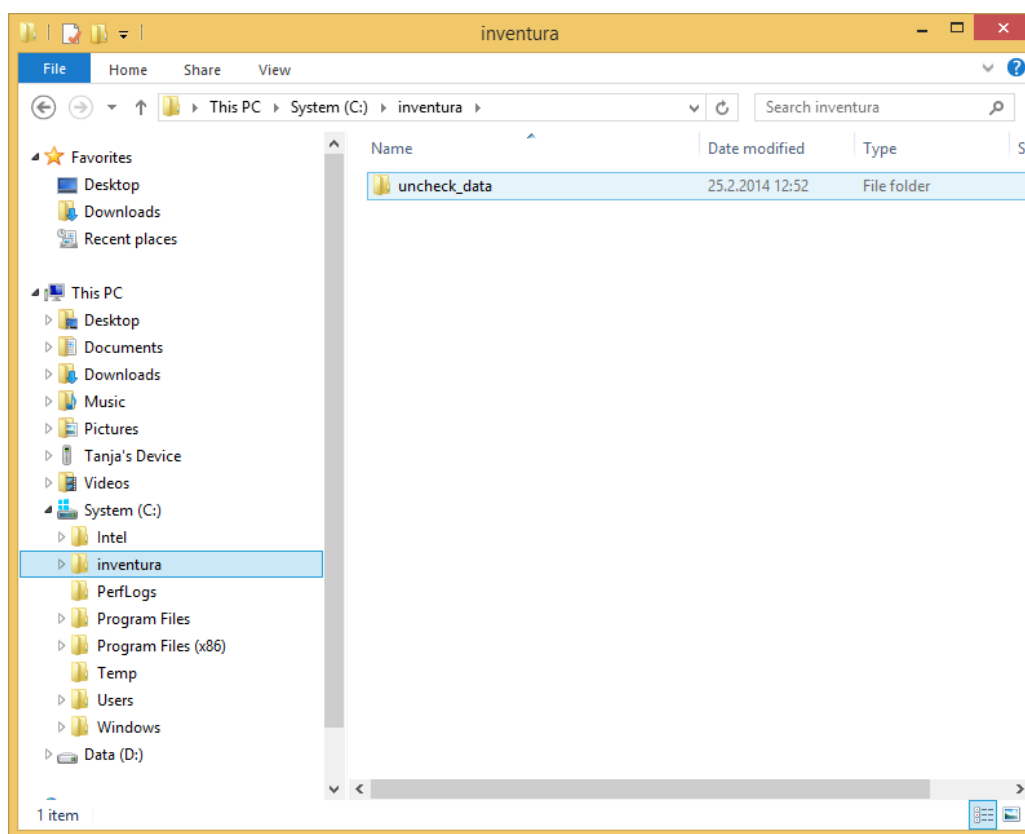

Slika 1: Kreiranje mape Inventura

3 Čarovnik za nameščanje nove strojne opreme

V operacijskem sistemu Windows 8 je za zagon programa Windows Mobile Device Center treba ročno omogočiti programsko ogrodje .NET framework (<http://support.microsoft.com/kb/2785188>). To uredi oseba, ki je odgovorna za delovanje tehnične opreme.

Stojalo čitalnika preko USB-priključka povežemo z lokalnim računalnikom. Na lokalnem računalniku se v spodnjem desnem kotu zaslona pojavi okno s sporočilom, da je na voljo nova strojna oprema. Aktivira se čarovnik za nameščanje nove strojne opreme. Počakamo, da se namestijo potrebni gonilniki.

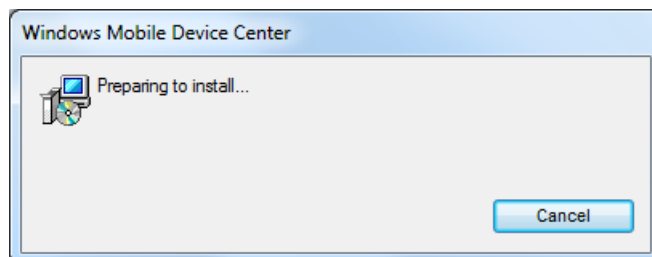

Slika 2: Okno čarovnika za namestitev strojne opreme

Medtem se pripravi okno za potrditev licenčnih pogojev Microsoft Windows Mobile Device Center 6.1, ki jih potrdimo s klikom na gumb **Accept**.



Slika 3: Okno za potrditev licenčnih pogojev

Ko je namestitev zaključena, se odpre okno s sporočilom, da je naprava pripravljena za uporabo.

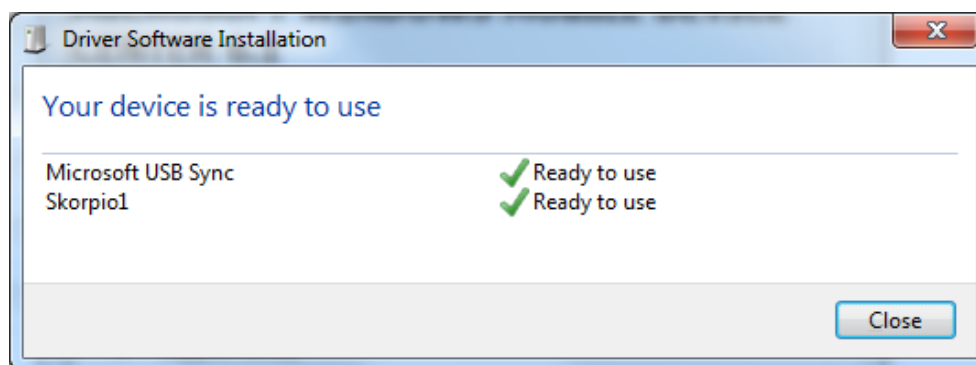

Slika 4: Okno s sporočilom o pripravljenosti naprave za uporabo

4 Povezovanje in sinhronizacija čitalnika z računalnikom

Sledi postopek povezovanja čitalnika z računalnikom. V oknu Windows Mobile Device Center izberemo možnost *Set up your device*.



Slika 5: Okno za izbiro možnosti nastavitve čitalnika

V naslednjem oknu izberemo, ali želimo čitalnik sinhronizirati z enim računalnikom ali z več računalniki.

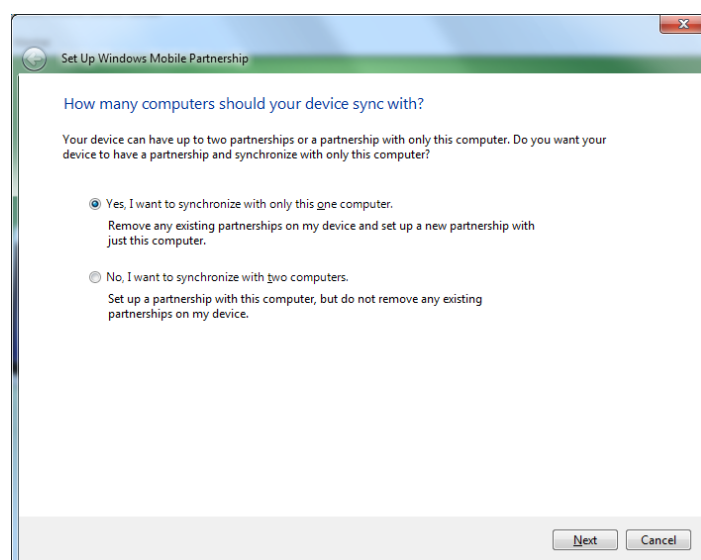

Slika 6: Okno za izbiro načina sinhronizacije

Nato določimo še nastavitve sinhronizacije, ime naprave in način prve sinhronizacije. Po potrebi kreiramo še bližnjico na namizju.

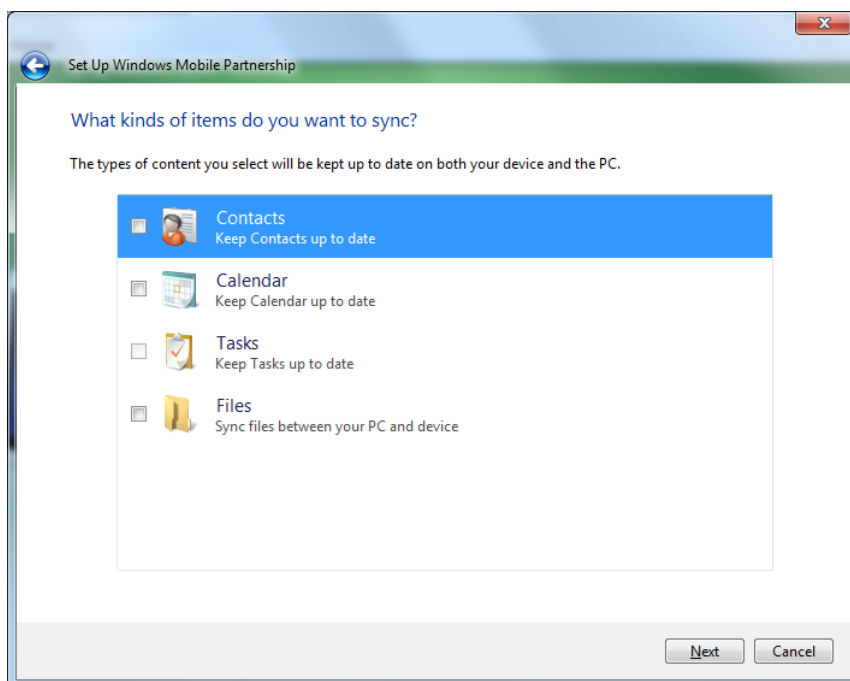

Slika 7: Okno za nastavitve sinhronizacije

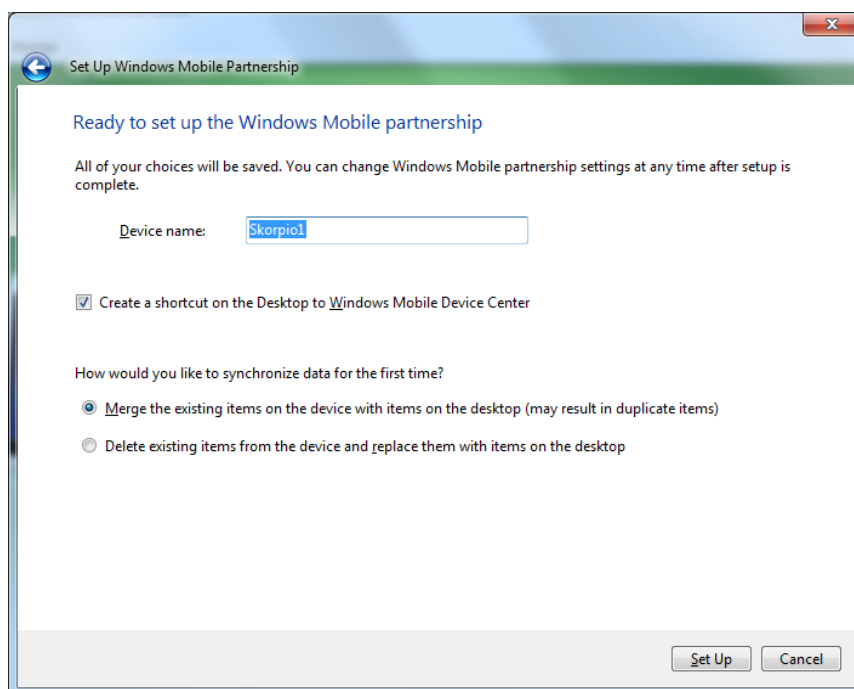

Slika 8: Okno za poimenovanje naprave, določitev prve sinhronizacije in kreiranje bližnjice

Ko se odpre okno s sporočilom *Connected*, je povezava med čitalnikom in lokalnim računalnikom uspešno vzpostavljena.



Slika 9: Okno s sporočilom o uspešno vzpostavljeni povezavi