

COBISS[®]

Kooperativni online bibliografski sistem in servisi

Upravljanje sistema COBISS

***Navodila za namestitev čitalnika
Datalogic Skorpion v operacijskem
sistemu Windows XP***

V6.0

POM-NA-8-SI

Institut informacijskih znanosti, Maribor, Slovenija

IZUM[®]

© IZUM, 2012

COBISS, COMARC, COBIB, COLIB, IZUM so zaščitene znamke v lasti javnega zavoda IZUM.

KAZALO VSEBINE

1	Uvod	1
2	Kreiranje mape Inventura	1
3	Nameščanje programa Microsoft ActiveSync.....	1
4	Nameščanje gonilnika.....	5
5	Čarovnik za nameščanje nove strojne opreme	7
6	Povezovanje in sinhronizacija čitalnika z računalnikom	11

KAZALO SLIK

Slika 1: Kreiranje mape Inventura	1
Slika 2: Okno za začetek nameščanja programa Microsoft ActiveSync	2
Slika 3: Okno za nadaljevanje nameščanja programa Microsoft ActiveSync	2
Slika 4: Okno za potrditev licenčnih pogojev	3
Slika 5: Okno za vpis podatkov o uporabniku	3
Slika 6: Okno za izbiro diska, na katerega bomo shranili program Microsoft ActiveSync.....	4
Slika 7: Okno s sporočilom o uspešno zaključeni namestitvi programa Microsoft ActiveSync	4
Slika 8: Okno za zagon čarovnika za nameščanje gonilnika	5
Slika 9: Okno za določanje mape, v katero shranimo gonilnik	5
Slika 10: Okno za začetek nameščanja gonilnika	6
Slika 11: Okno s sporočilom o uspešno zaključeni namestitvi gonilnika.....	6
Slika 12: Okno za zagon čarovnika za nameščanje nove strojne opreme.....	7
Slika 13: Okno za nadaljevanje nameščanja nove strojne opreme	7
Slika 14: Okno za nastavitev poti do datoteke "wceusbsh.sys"	8
Slika 15: Okno, v katerem poiščemo mapo z datoteko "wceusbsh.sys"	8
Slika 16: Okno z datoteko "wceusbsh.sys"	9
Slika 17: Okno, v katerem smo določili pot do datoteke "wceusbsh.sys"	9
Slika 18: Okno z opozorilom o možnih težavah zaradi namestitve čitalnika Datalogic Skorpio .	10
Slika 19: Okno s sporočilom o uspešno zaključeni namestitvi čitalnika Datalogic Skorpio.....	10
Slika 20: Okno, v katerem izberemo način združevanja čitalnika in lokalnega računalnika.....	11
Slika 21: Okno, v katerem izberemo način sinhronizacije čitalnika z enim ali več računalniki ..	11
Slika 22: Okno, v katerem določimo nastavitve sinhronizacije.....	12
Slika 23: Okno s sporočilom o uspešno zaključeni sinhronizaciji čitalnika in lokalnega računalnika	12
Slika 24: Okno s sporočilom o uspešno vzpostavljeni povezavi med čitalnikom in lokalnim računalnikom.....	13

1 Uvod

V dokumentu je opisan postopek namestitve čitalnika Datalogic Skorpio v operacijskem sistemu Windows XP za potrebe izvajanja inventure v programski opremi COBISS3.

2 Kreiranje mape Inventura

Na lokalnem računalniku, kjer izvajamo inventuro, najprej na disku C kreiramo mapo **Inventura**, v katero se bodo shranjevale datoteke z odčitki. Mape **C:/inventura/check_data**, **C:/inventura/original_data** in **C:/inventura/history** se kreirajo samodejno ob prenosu odčitkov iz čitalnika, mapo **C:/inventura/uncheck_data** pa kreiramo sami.

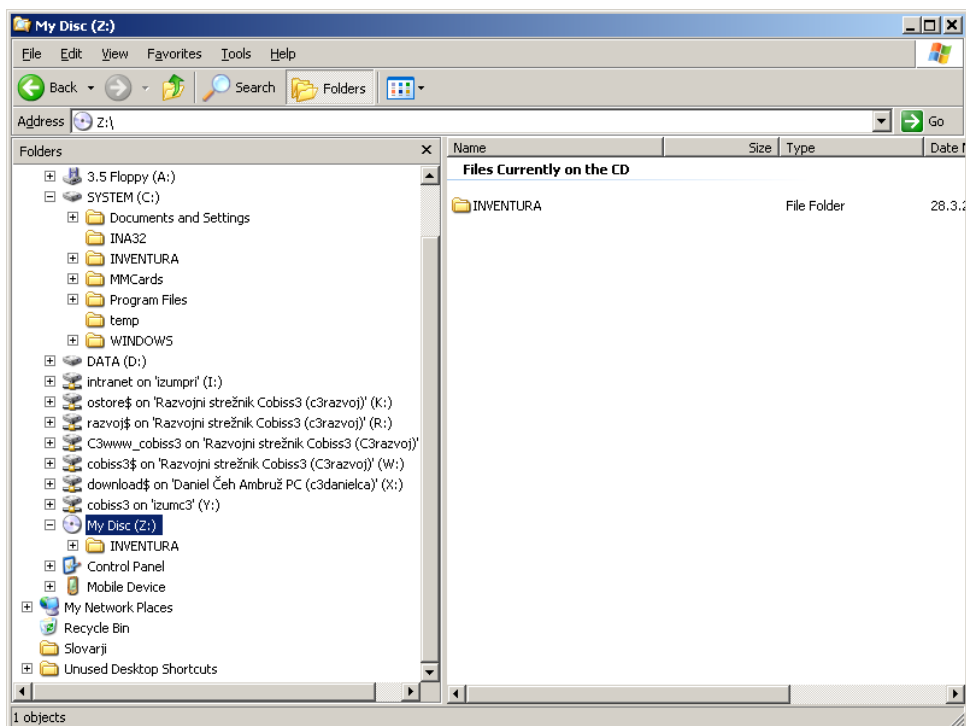

Slika 1: Kreiranje mape Inventura

3 Nameščanje programa Microsoft ActiveSync

Program Microsoft ActiveSync potrebujemo za vzpostavitev povezave med čitalnikom in lokalnim računalnikom. Naložimo ga s spletnega naslova <http://www.microsoft.com/en-us/download/details.aspx?id=15>, in sledimo navodilom do zagona namestitvenega programa.

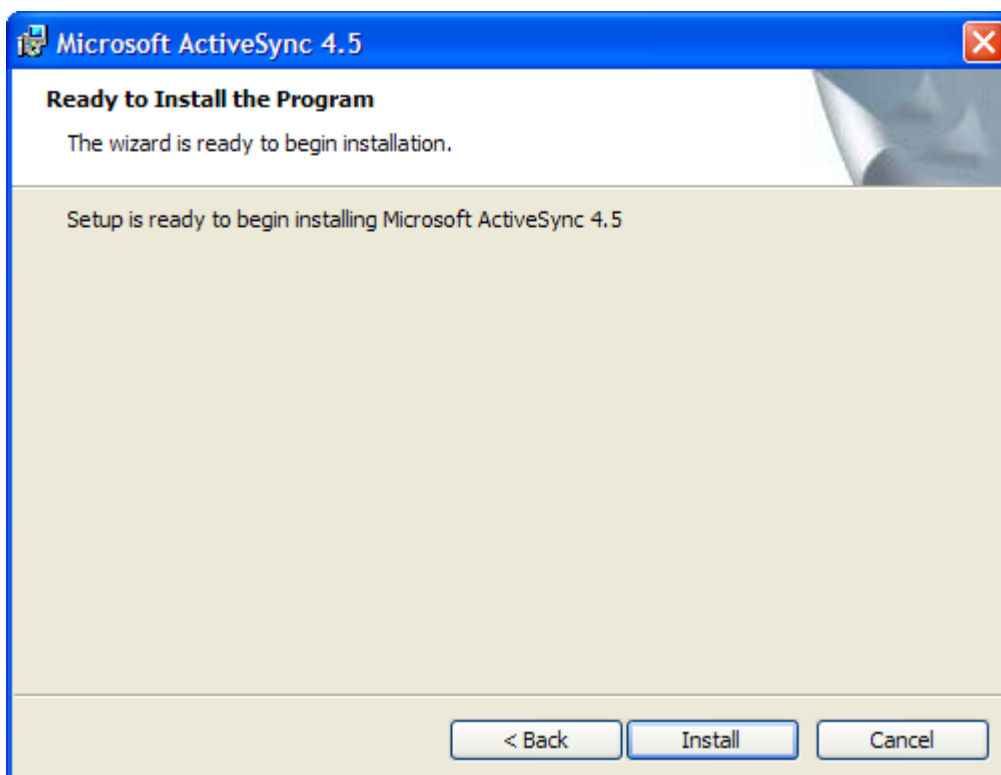

Slika 2: Okno za začetek nameščanja programa Microsoft ActiveSync

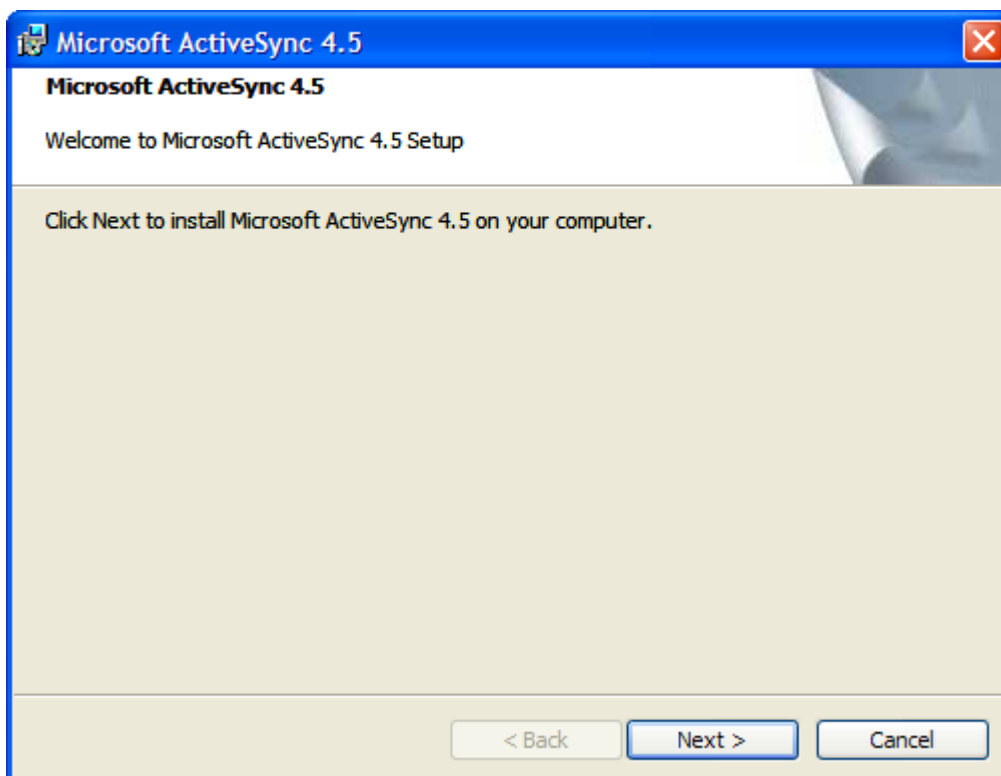

Slika 3: Okno za nadaljevanje nameščanja programa Microsoft ActiveSync



Slika 4: Okno za potrditev licenčnih pogojev

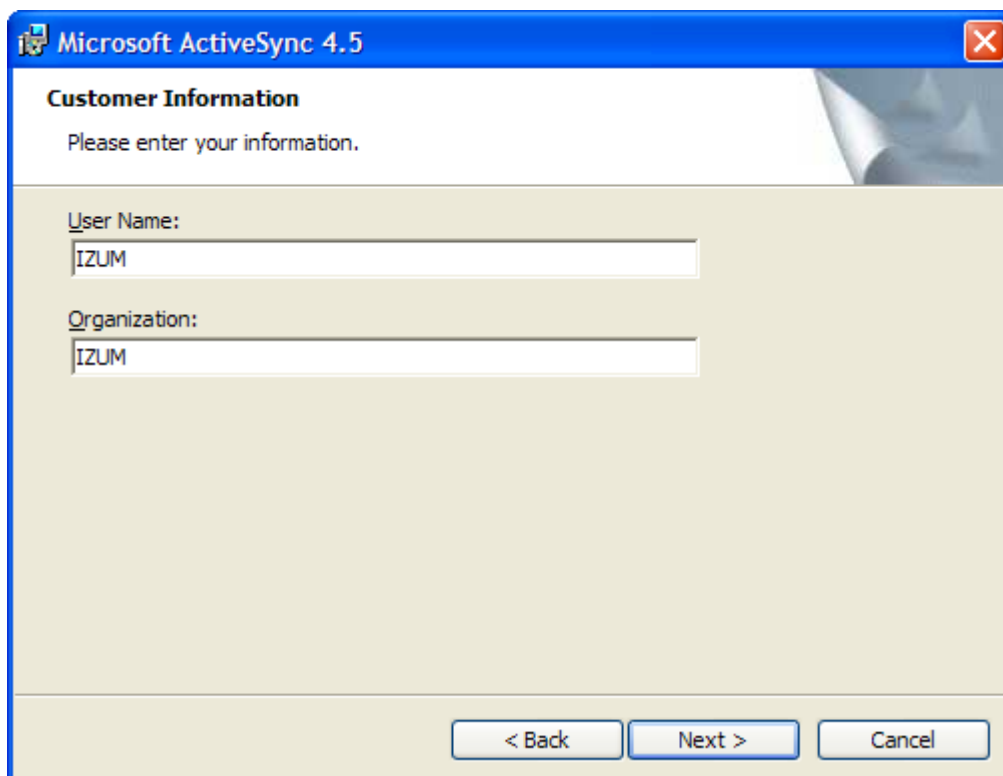

Slika 5: Okno za vpis podatkov o uporabniku

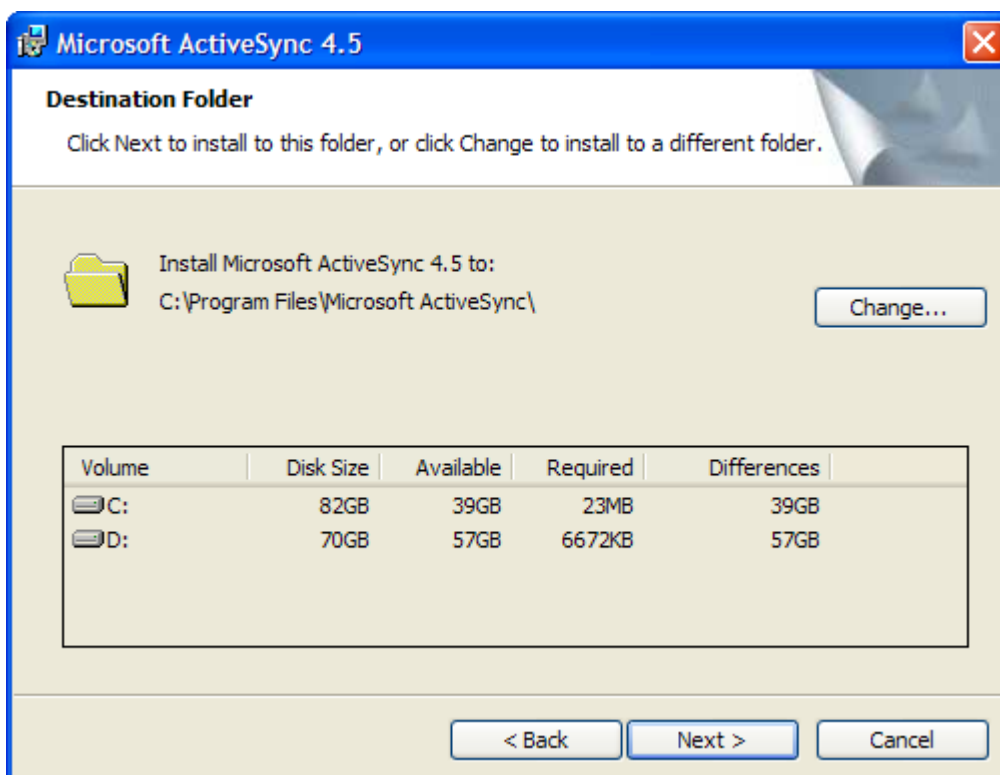

Slika 6: Okno za izbiro diska, na katerega bomo shranili program Microsoft ActiveSync

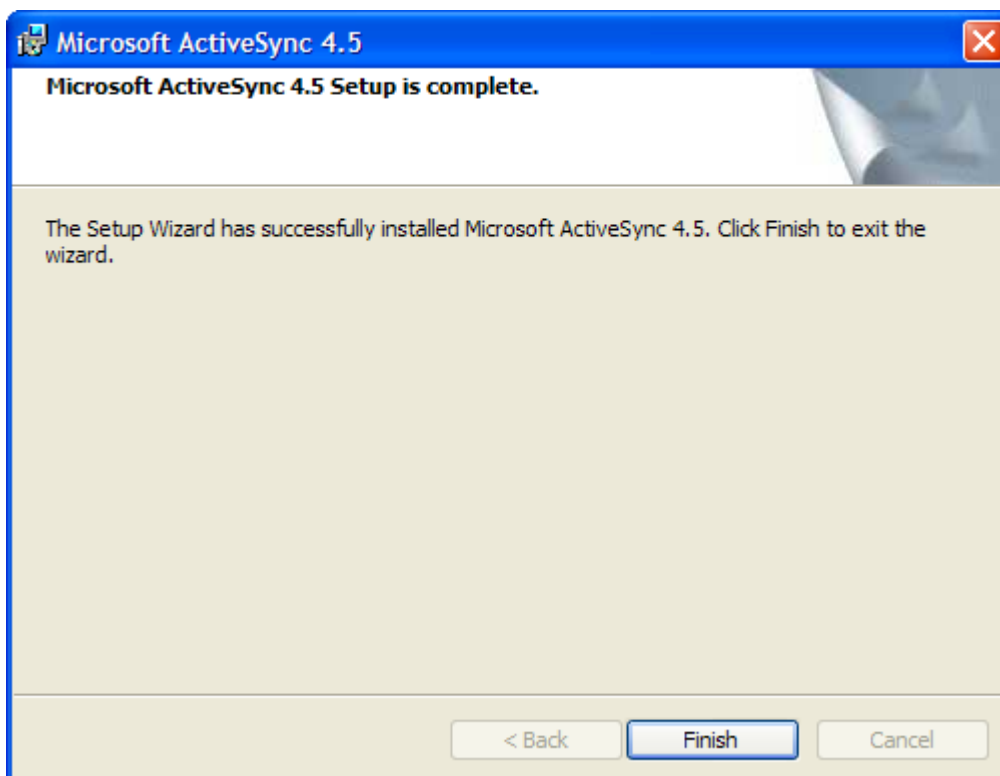

Slika 7: Okno s sporočilom o uspešno zaključeni namestitvi programa Microsoft ActiveSync

4 Nameščanje gonilnika

Gonilnik "Windows CE USB Driver for Viper CE Terminal" za USB-vmesnik naložimo s CD-ja, ki je priložen čitalniku, ali s spletne strani http://home.izum.si/cobiss/priporocena_oprema/tiskalniki.asp. Postopek namestitve poteka v tem zaporedju:

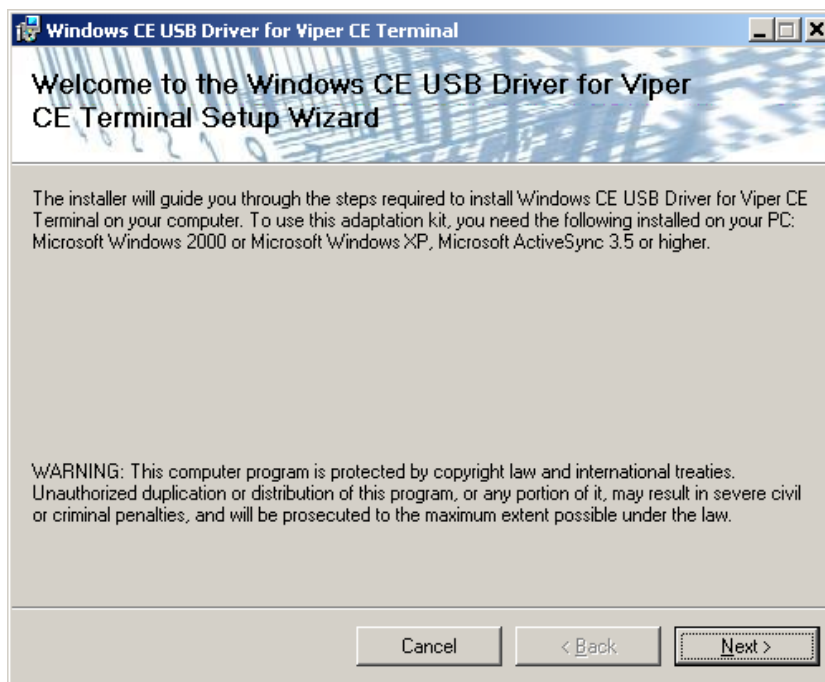

Slika 8: Okno za zagon čarovnika za nameščanje gonilnika

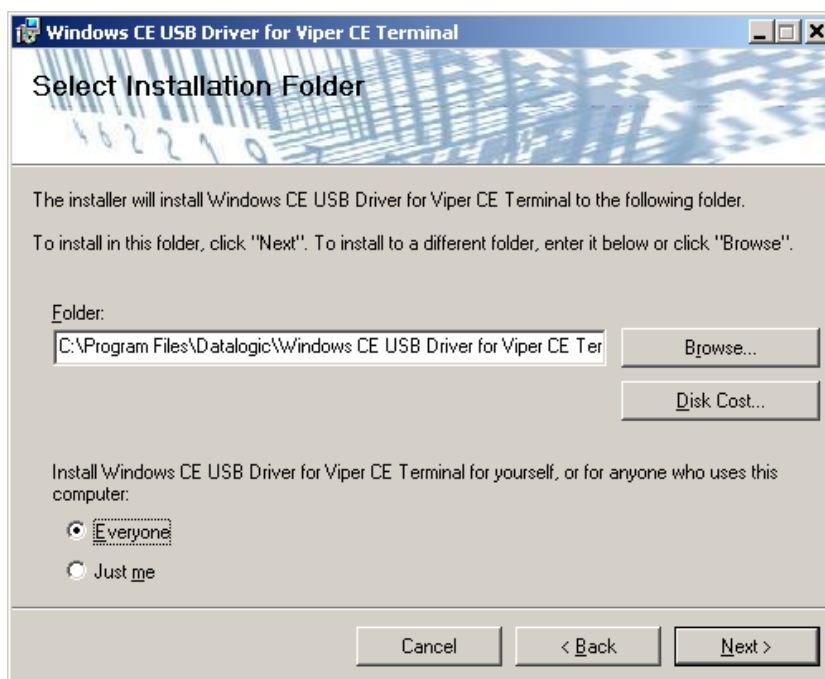

Slika 9: Okno za določanje mape, v katero shranimo gonilnik

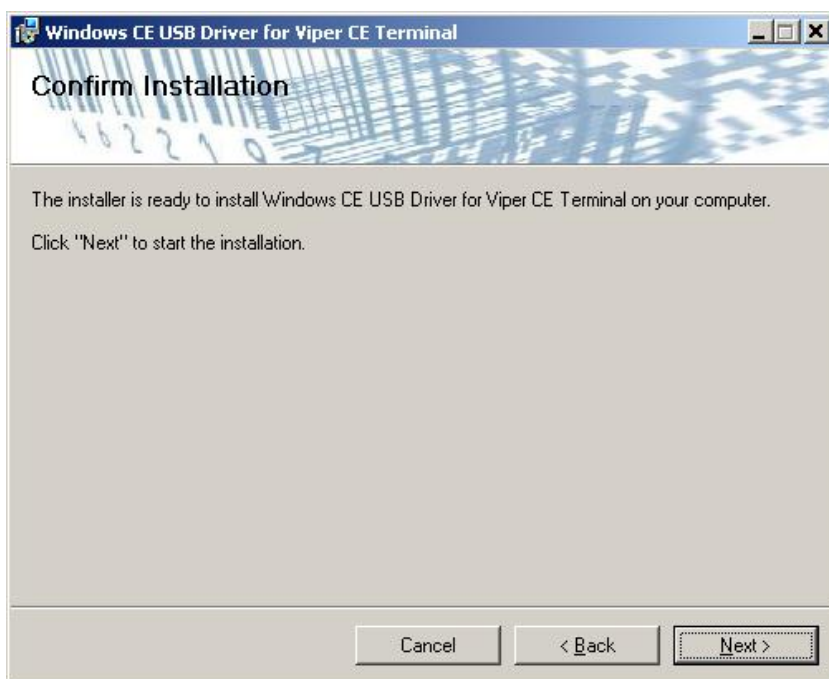

Slika 10: Okno za začetek nameščanja gonilnika

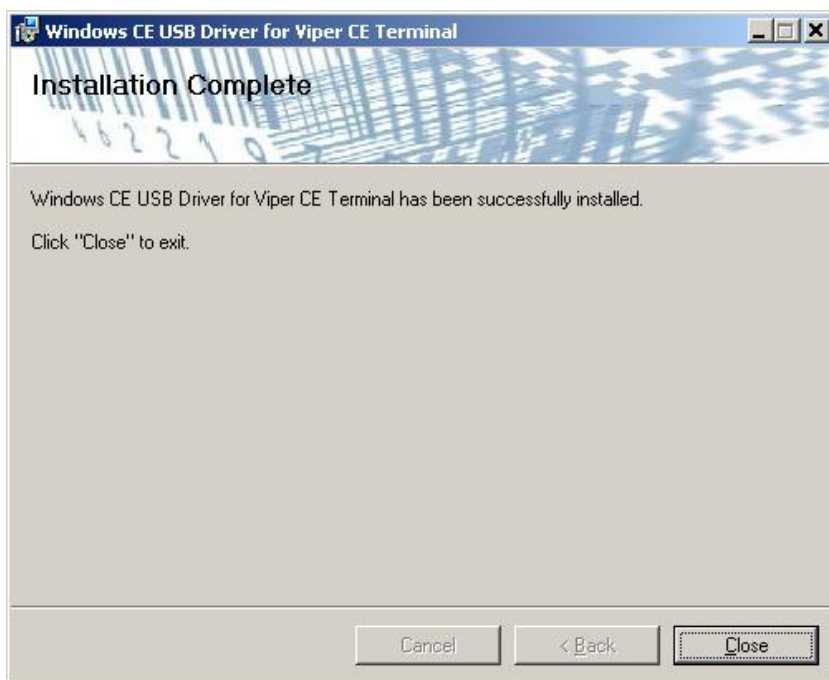

Slika 11: Okno s sporočilom o uspešno zaključeni namestitvi gonilnika

5 Čarovnik za nameščanje nove strojne opreme

Stojalo čitalnika preko USB-priključka povežemo z lokalnim računalnikom. V spodnjem desnem kotu zaslona na lokalnem računalniku se pojavi okno s sporočilom, da je na voljo nova strojna oprema. Aktivira se čarovnik za nameščanje nove strojne opreme:



Slika 12: Okno za zagon čarovnika za nameščanje nove strojne opreme

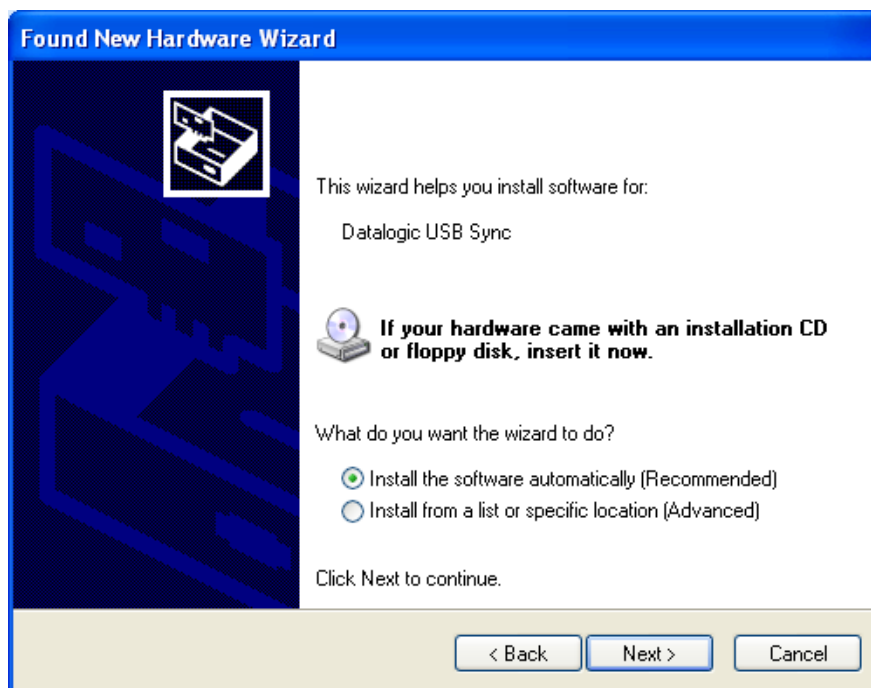

Slika 13: Okno za nadaljevanje nameščanja nove strojne opreme

V oknu **Files Needed** poiščemo pot do datoteke "wceusbsh.sys" s klikom na gumb **Browse**.

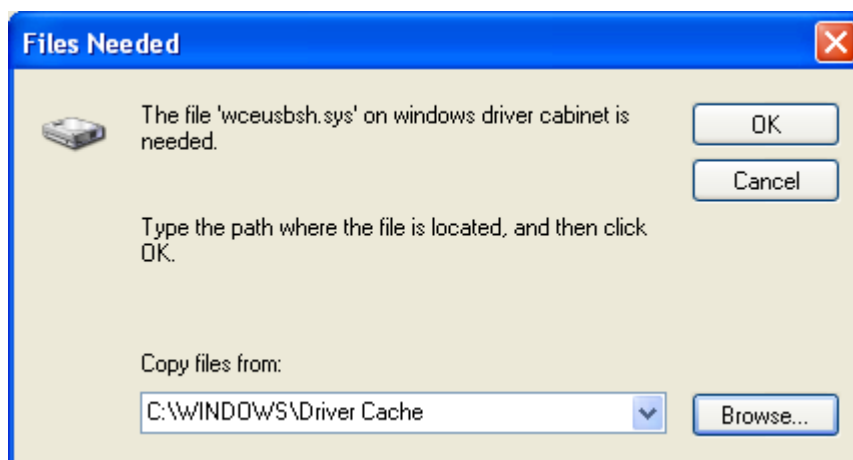

Slika 14: Okno za nastavitve poti do datoteke "wceusbsh.sys"

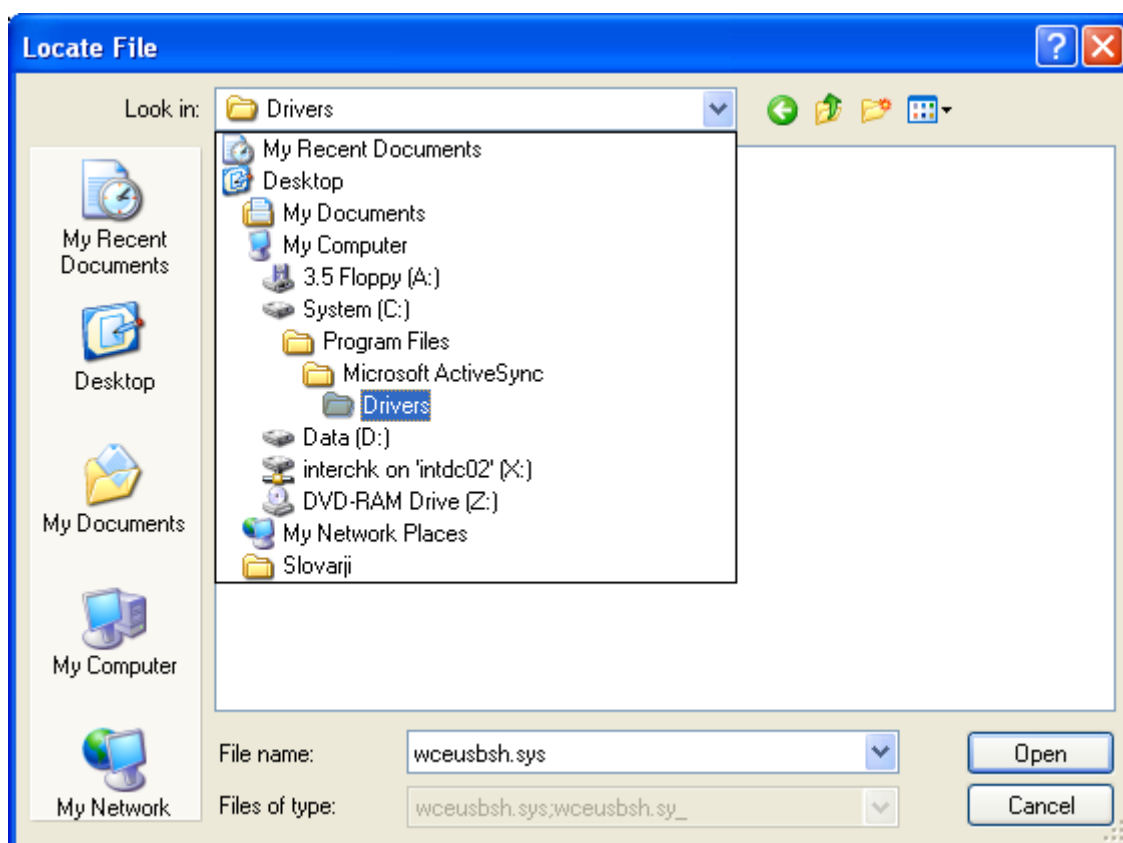

Slika 15: Okno, v katerem poiščemo mapo z datoteko "wceusbsh.sys"

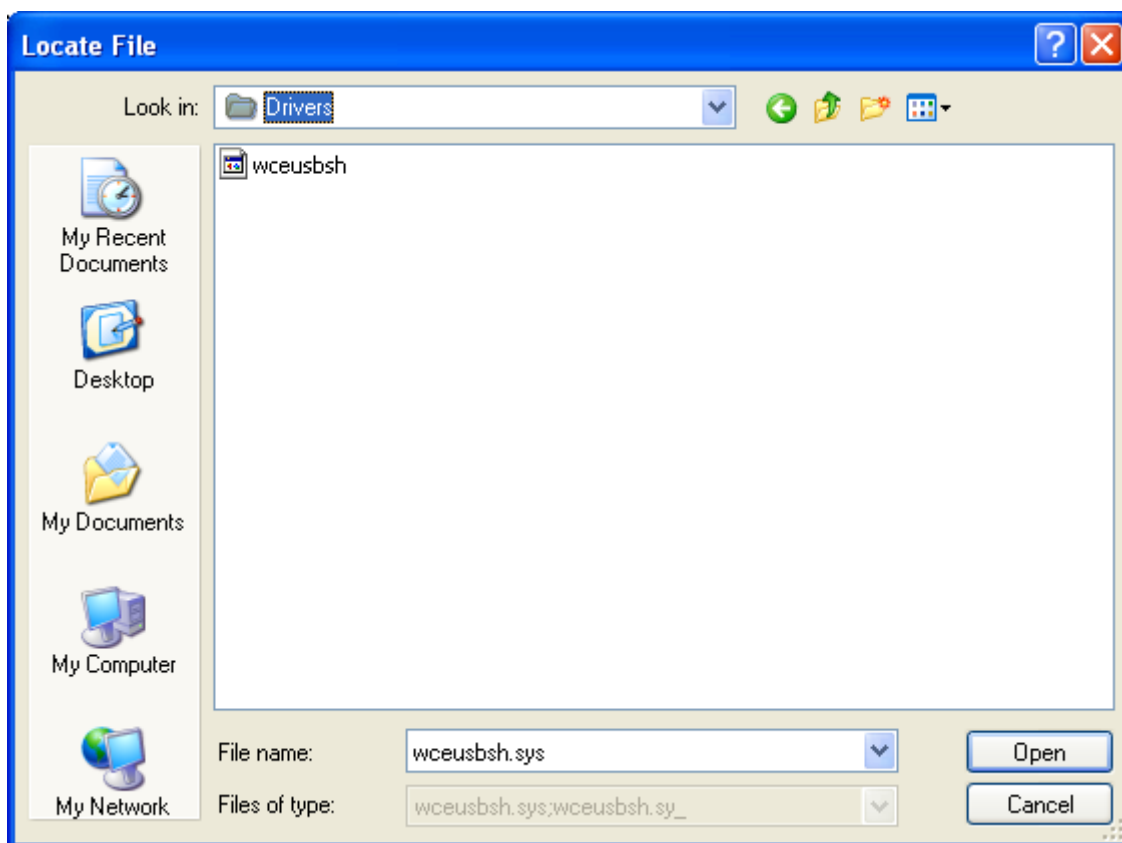

Slika 16: Okno z datoteko "wceusbsh.sys"

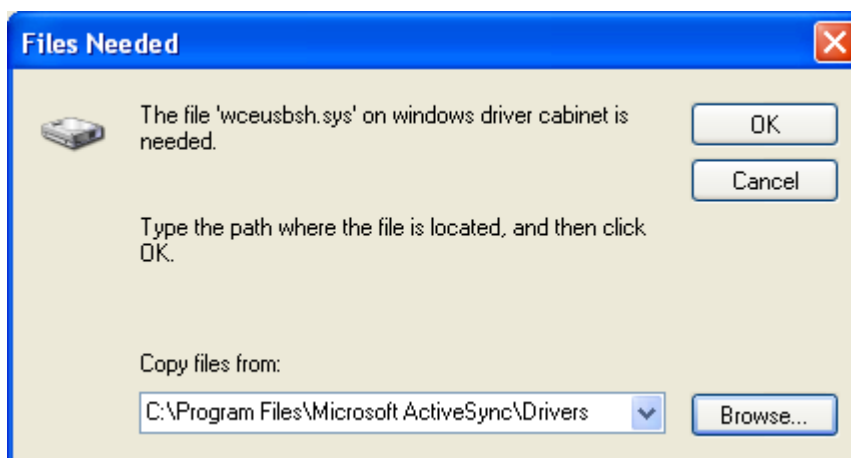

Slika 17: Okno, v katerem smo določili pot do datoteke "wceusbsh.sys"

Nastavitev poti do datoteke "wceusbsh.sys" potrdimo s klikom na gumb **OK**. Pojavi se okno **Hardware Installation**, ki ga potrdimo s klikom na gumb **Continue Anyway**.



Slika 18: Okno z opozorilom o možnih težavah zaradi namestitve čitalnika Datalogic Skorpio

Postopek zaključimo s klikom na gumb **Finish**.

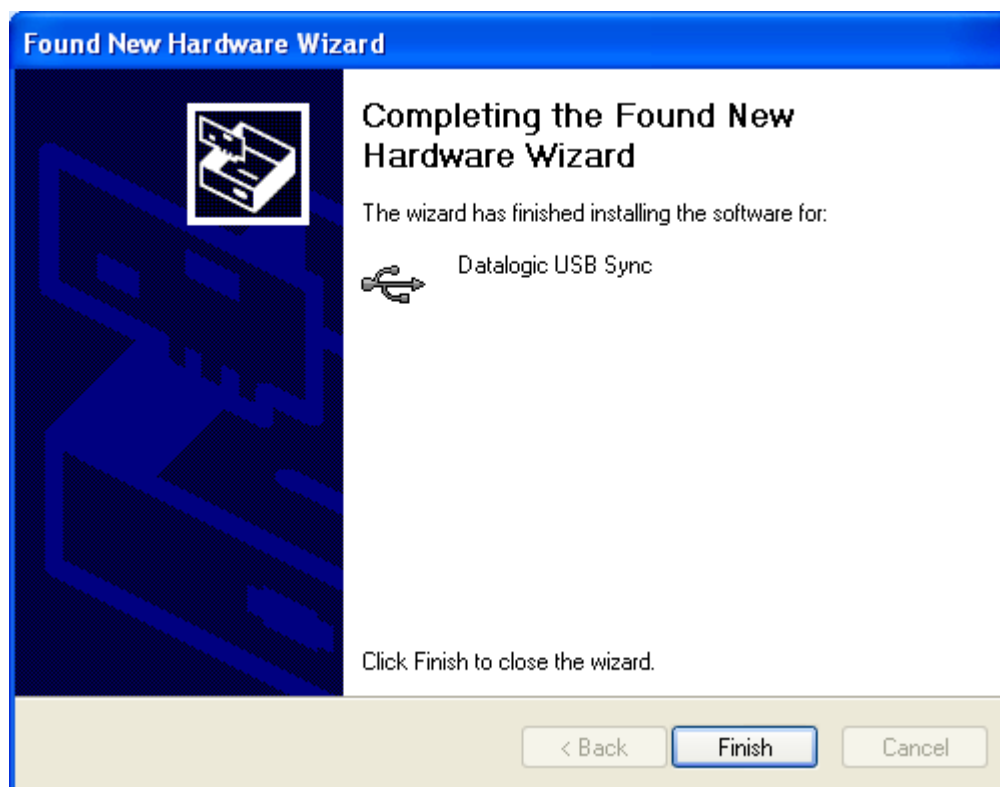

Slika 19: Okno s sporočilom o uspešno zaključeni namestitvi čitalnika Datalogic Skorpio

6 Povezovanje in sinhronizacija čitalnika z računalnikom

Sledi postopek povezovanja čitalnika z računalnikom.



Slika 20: Okno, v katerem izberemo način združevanja čitalnika in lokalnega računalnika

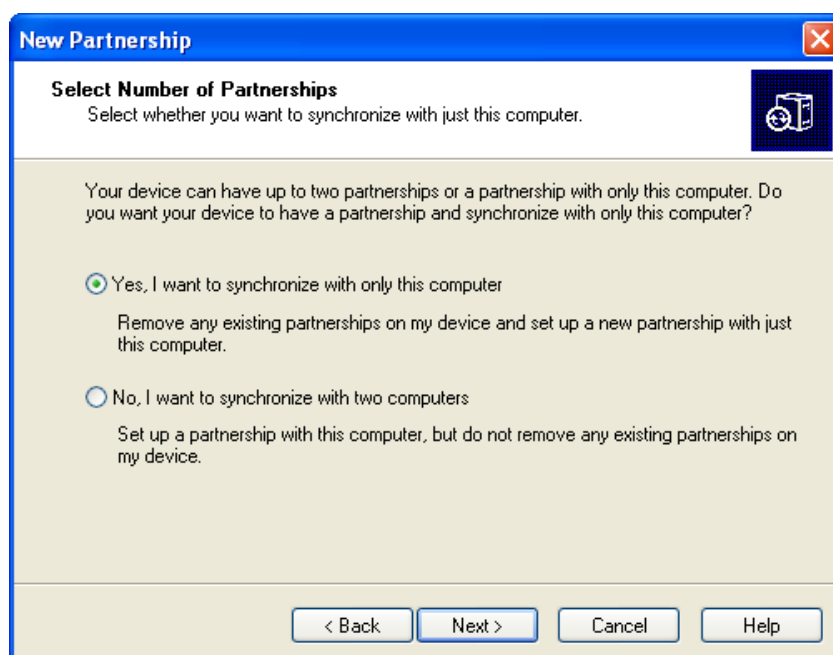

Slika 21: Okno, v katerem izberemo način sinhronizacije čitalnika z enim ali več računalniki

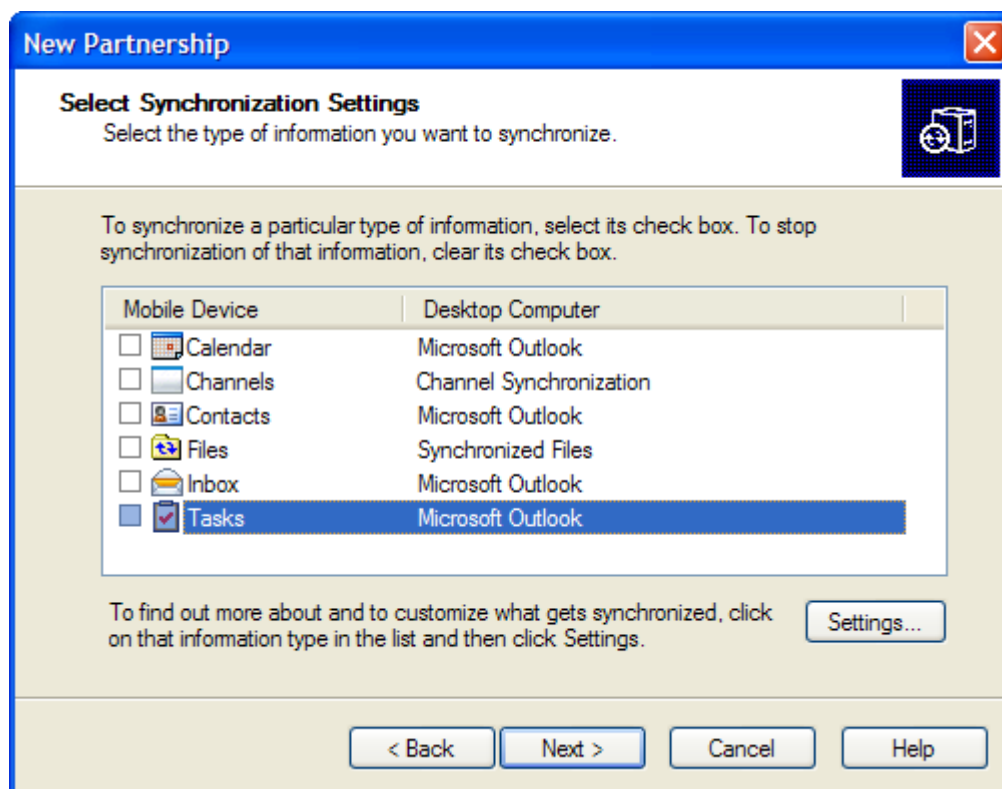

Slika 22: Okno, v katerem določimo nastavitve sinhronizacije

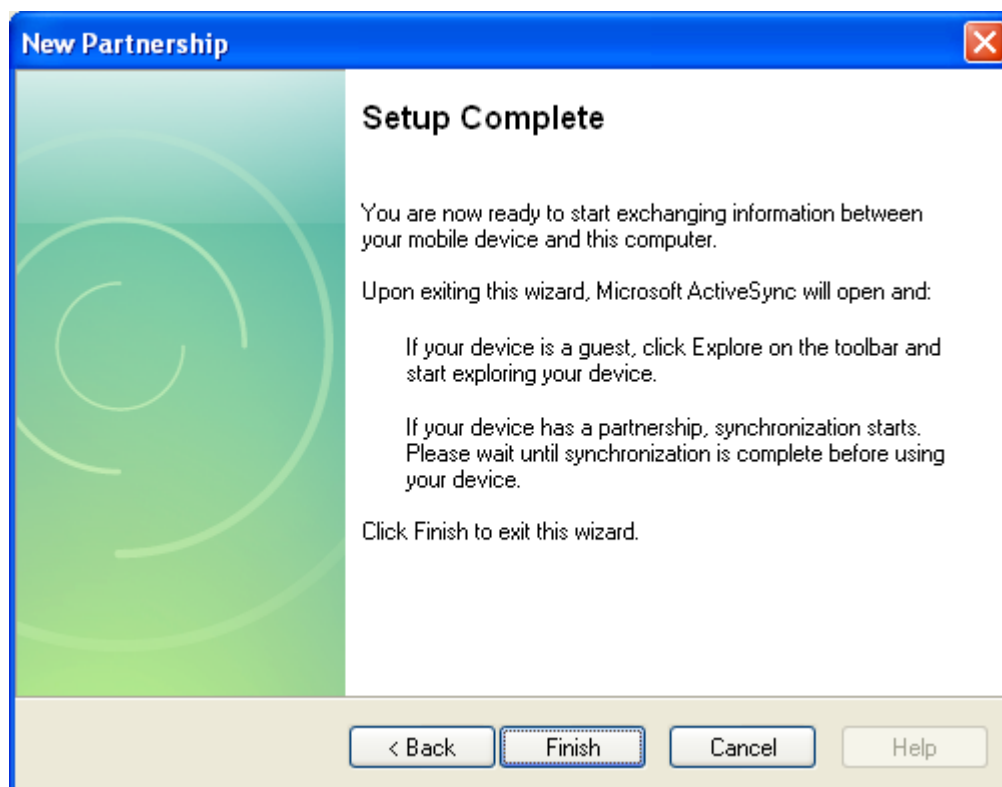

Slika 23: Okno s sporočilom o uspešno zaključeni sinhronizaciji čitalnika in lokalnega računalnika

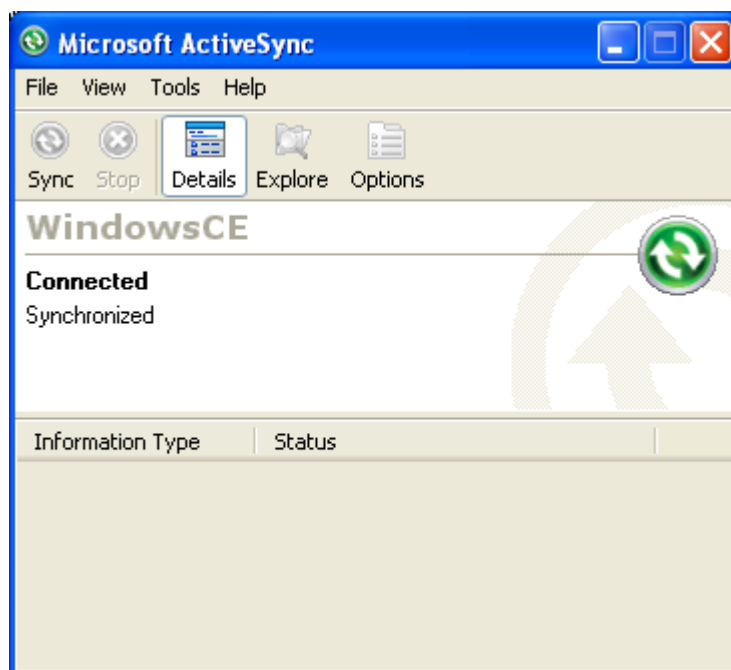

Slika 24: Okno s sporočilom o uspešno vzpostavljeni povezavi med čitalnikom in lokalnim računalnikom