Branko Zebec

Prostori prihodnosti

Projekt dogradnje IZUM

COBISS

IZUM

Uvod

- Zakaj je bila gradnja potrebna :
  - prostorska stiska v pisarnah, računalniškem centru in učilnicah
  - pretesen računalniški center je bil zelo nezanesljiv in tudi širitve niso bile možne
  - obstoječo zgradbo je bilo treba energetsko sanirati
  - problematika parkiranja
- Gradnjo je omogočilo sofinanciranje Evropske unije iz Evropskega sklada za regionalni razvoj v okviru Operativnega programa krepitve regionalnih razvojnih potencialov za obdobje 2007–2013, razvojne prioritete: »Gospodarsko-razvojna infrastruktura, prednostne usmeritve: razvoj izobraževalno-raziskovalne infrastrukture«.
- vrednost projekta 9,5 M EUR, od tega 7,2 M EUR iz EU, 1,3 M EUR iz proračuna RS in 1 M EUR prispevek IZUM-a

Kako se je odvijal projekt izgradnje novih prostorov

- prve ideje o gradnji 2002
- idejna zasnova 2007
- izgradnja lastne transformatorske postaje 2009
- pridobivanje zemljišč 2010
- začetek projektiranja 2012 (Peter Kocmut, Komunaprojekt)
- pridobitev gradbenega dovoljenja julija 2013
- izbor projekta na MIZŠ **“Dozidava k objektu IZUM in energetska sanacija obstoječega objekta“** za sofinanciranje EU oktobra 2013
- pogodba za sofinanciranje operacije MIZŠ marca 2014
- na javnem razpisu izbrano podjetje Strabag, ki je gradnjo izvajalo od aprila 2014 do decembra 2015
- selitev v nove prostore decembra 2015

3D-vizualizacija idejne zasnove 2007

Zgradba IZUM-a pred začetkom gradnje

Pogled iz zraka

Komuniciranje z javnostjo – PROSTORI PRIHODNOSTI

REPUBLIKA SLOVENIJA
MINISTRSTVO ZA IZOBRAŽEVANJE, ZNANOST IN ŠPORT

IZUM
Institut informacijskih znanosti, Maribor
PROSTORI PRIHODNOSTI

Naložba v vašo prihodnost
OPERACIJO DELNO FINANCIRA EVROPSKA UNIJA
Evropski sklad za regionalni razvoj

Gradnja

BW

STRABAG
HALLO
CONTAINER
A1
HORVAT

STRABAG

XAHS 236
HACKER

KOMATSU

Novi računalniški center

Dve hladni coni

Komunikacijska omara

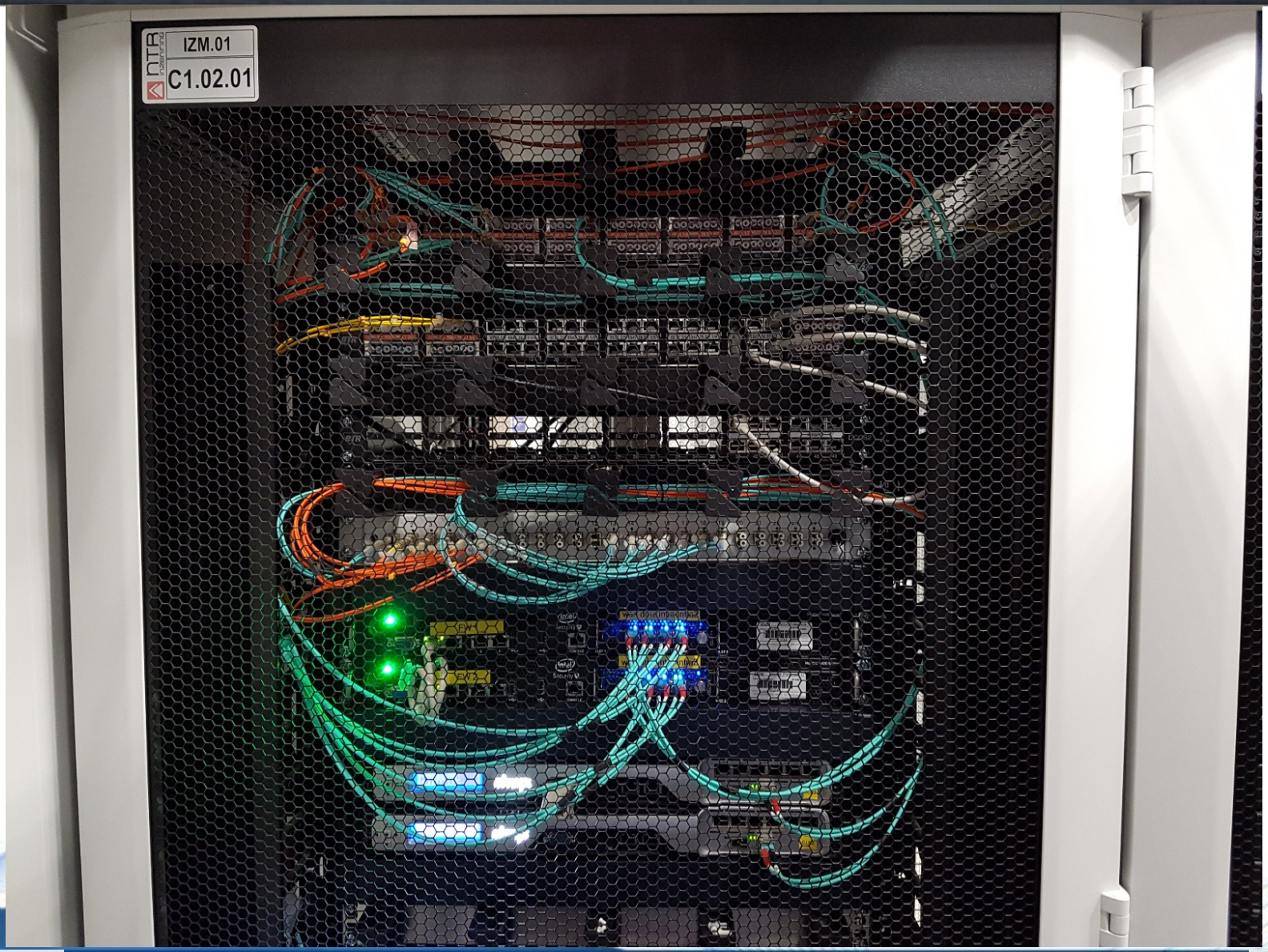

Kaj smo pridobili s projektom PROSTORI PRIHODNOSTI

- sodobno opremljene pisarne z optimalnimi pogoji za delo
- nov sodobni računalniški center z možnostjo širitve za več kot 200 %
- novo računalniško opremo za podporo sistemov COBISS in E-CRIS
- sodobno opremljene učilnice za izvajanje izobraževanj
- parkirna mesta za sodelavce in obiskovalce
- energetsko saniran obstoječi objekt
- energetsko varčen novi objekt (standard PURES2012)
- upravljanje energentov v zgradbi IZUM je izvedeno s centralnim nadzornim sistemom za optimiziranje porabe
- pri dvakrat večji kvadraturi porabimo manj energije kot pred gradnjo
- restavracija za delavce in goste

Razpoložljivost COBISS/OPAC jan-okt 2016

Država	Storitev COBISS/OPAC	Lokacija opreme	Skupni izpad	Skupni izpad	Razpoložljivost
Bolgarija	COBISS.BG	IZUM	28 min	0,47 h	99,99 %
Črna Gora	COBISS.CG	IZUM	1830 min	30,50 h	99,58 %
Republika Srbska	COBISS.RS	IZUM	21 min	0,35 h	99,99 %
Albanija	COBISS.AL	IZUM	217 min	3,62 h	99,95 %
Slovenija	COBISS.SI	IZUM	523 min	8,72 h	99,88 %
Bosna in Hercegovina	COBISS.BH	ViBBiH	6720 min	112,00 h	98,47 %
Makedonija	COBISS.MK	VBM	4320 min	72,00 h	99,01 %
Srbija	COBISS.SR	VBS	2084 min	34,73 h	99,53 %